

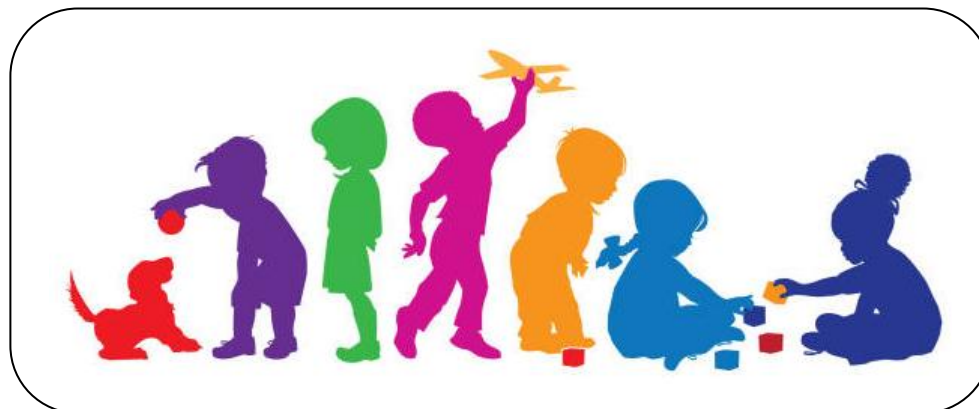

Christophe CHAUVET
Chef d'Etablissement



ORGANISATION GARDERIE DU MATIN

A compter du lundi 18 / 01 / 2021, la Garderie du Matin s'organisera comme suit :

1. Horaires inchangés : **7 h 30 / 8 h 15.**

2. Lorsque les conditions météo le permettent, elle se tiendra sur la cour :

- La porte sera ouverte.
- **Sandrine** y assurera l'accueil et la surveillance.



3. Lorsque les conditions météos ne le permettent pas :

- La garderie se tiendra dans la classe maternelle d'Audrey (1^{ère} classe en entrant à gauche).
- **La porte de l'école sera fermée.**
- Vous devrez sonner à l'interphone repéré "**ETUDE**" et accompagner votre enfant jusqu'au seuil de la classe.
- En repartant, merci de vous assurer que la porte d'entrée de l'école s'est bien refermée.

